



MINISTERIO
DE MEDIO AMBIENTE

SECRETARÍA GENERAL
PARA EL TERRITORIO
Y LA BIODIVERSIDAD

DIRECCIÓN GENERAL
DE COSTAS

ESTUDIO ECOCARTOGRAFICO DEL LITORAL DE LAS PROVINCIAS DE ALICANTE Y VALENCIA REF: 28/4710/05

FICHA DE PLAYAS

Código Playa
A074

HMN
28-37

Hoja 5000
935_Torreveja_4-2

Municipio
TORREVIEJA

Provincia
ALICANTE

SIG D.G. Costas
Cod. Estudio: **07**
Cod SubEstudio: **02**

Denominación de la Playa: **Playa Rocio del Mar**



Datos base de la playa

Superficie total playa: **14.32Ha**

Perímetro: **9449.07 m**

Longitud: **3704.34 m**

Anchura media: **34.65 m**

Anchura máxima: **130.33m**

Anchura mínima: **.01m**

Características morfología
de la playa

Pendiente media: **2.08 %**

Tipo de playa:
Abierta, perfil apoyado en laja

Tipo de sedimento: **Arenas Medias**

D₅₀: **0.25 mm**

Color arena: **Dorada**

Ajuste Dean: **.13**

Croquis contorno

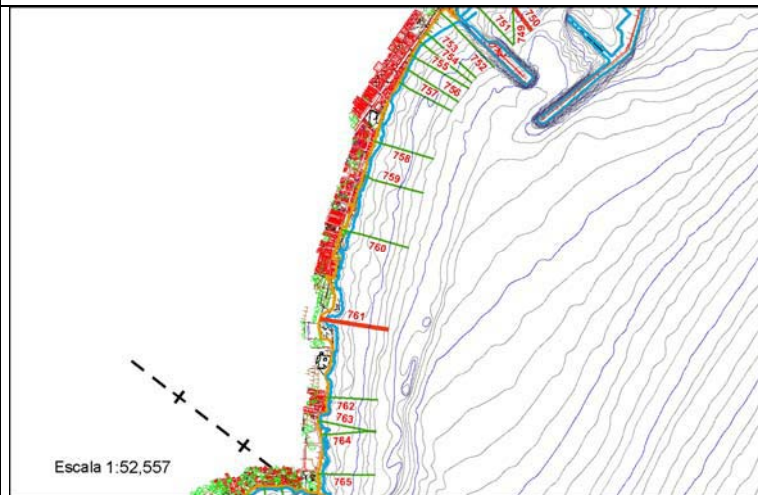

Foto/s de la playa

